ICALAN
Ilustre Colegio
de Abogados de Lanzarote

REGISTRO SALIDA
Nº. 1131/2017-RC
Fecha 19-10-2017
Colegio de Abogados de Lanzarote

CIRCULAR Nº 20/2017

Asunto: Impresora Sala de Togas

Estimados/as compañeros/as:

Se les informa que desde hoy entra en servicio un nuevo sistema de impresora en la Sala de Togas de los Juzgados y cuyo funcionamiento consistirá en que los Colegiados Ejercientes que quieran hacer uso de la misma, deberán **introducir "ID de departamento"** (es lo que se conoce como usuario) **y "Pin"** (conocido como la contraseña) **que les ha sido facilitada para el uso de la fotocopiadora.**

Con la contraseña facilitada a cada Colegiado Ejerciente tiene derecho a un total de **trescientas (300) copias anuales,** si bien, una vez **superado dicho límite** tendrán que acudir a la sede del Colegio para adquirir el número de copias de las que deseen disponer, haciéndoles saber que **el coste de las mismas será de 4 céntimos de euro cada una (0,04.-€/ud.)**. El periodo anual para el número de copias disponibles finalizará el día 1 de agosto de cada año.

Se adjunta las instrucciones de uso de la impresora.

Sin otro particular, recibe un cordial saludo.

EL DECANO

Fdo. Carlos Viñas Romero

C/Sta. Teresa de Jesús nº 43, 1º-35500 Arrecife-Lanzarote- Telf.: 928814491/ 824034- Fax: 928807624

ICALAN
Ilustre Colegio
de Abogados de Lanzarote

ANEXO CIRCULAR 20/2017

INSTRUCCIONES USO IMPRESORA SALA DE TOGAS DEL JUZGADO

Se ha procedido a instalar una segunda fotocopiadora para poder imprimir en red, desde cualquier puesto de trabajo. A la hora de imprimir les aparece una ventana como esta, con la IMPRESORA LASER predeterminada.

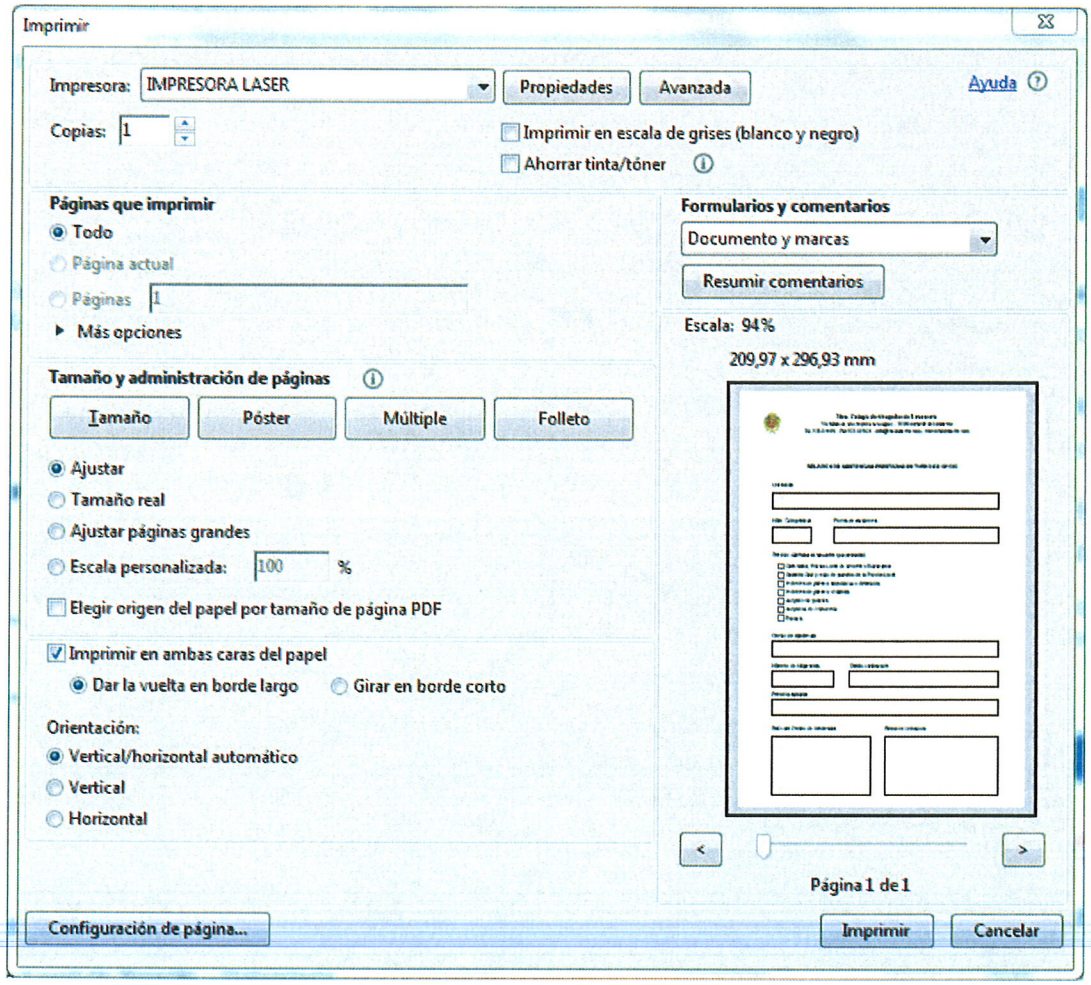

Cuando pulsen imprimir, les saldrá una ventana como la siguiente, debiendo confirmar su ID y su PIN:

C/. Santa Teresa de Jesús, 43, 1º, 35500 Arrecife-Lanzarote- Telf.: 928814491/ 824034- Fax: 928807624

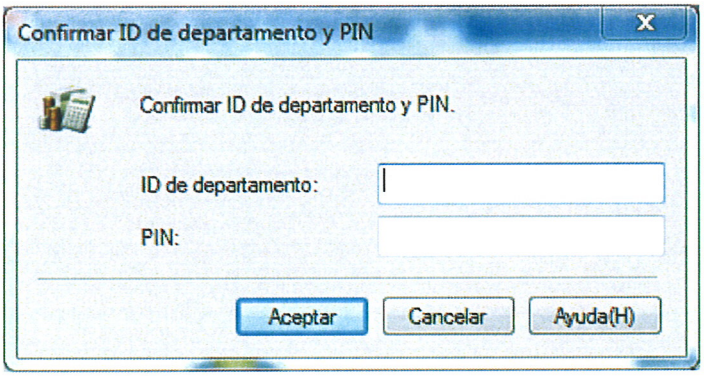

Una vez confirmado el ID y PIN, deberán dirigirse a la Fotocopiadora Canon Imagerunner Advance 400i, y volver a poner su ID y PIN, para iniciar sesión y que salga el documento impreso.

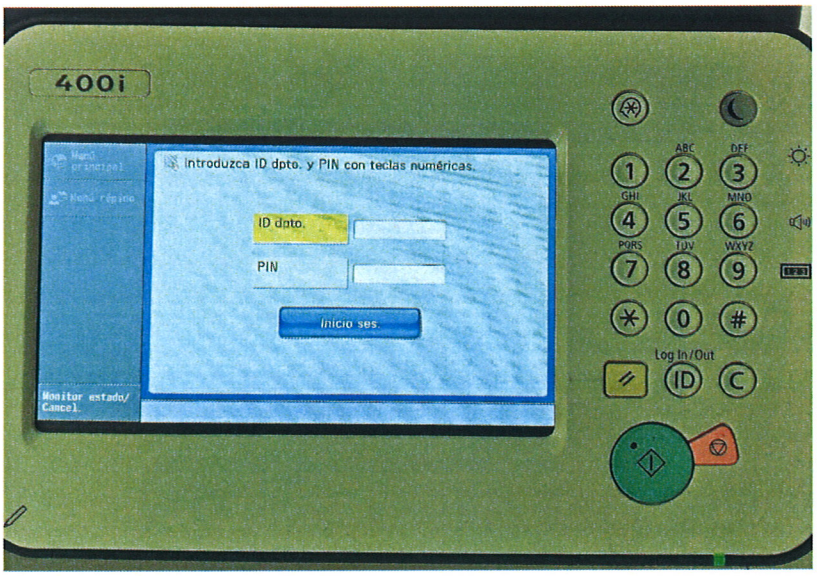

C/. Santa Teresa de Jesús, 43, 1º, 35500 Arrecife-Lanzarote- Telf.: 928814491/ 824034- Fax: 928807624